

UBICACION  
HOJA MIRAMAR . ESCALA 1 : 50000

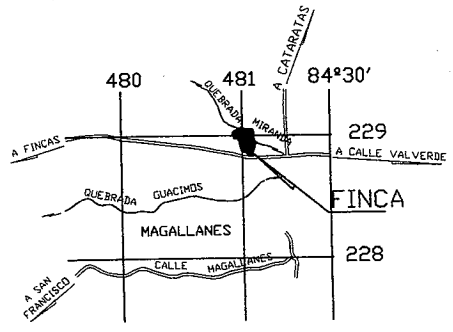

FOLIO REAL  
2 194260-000  
Area : 29853.97 m<sup>2</sup>

SITUADO EN CALLE VALVERDE  
DISTRITO 9- ALFARDO  
CANTON 2- SAN RAMON  
PROVINCIA 2- ALAJUELA

INSCRIPCIÓN: 2-1606766-2012

Fecha: 25/09/2012 12:46:24  
Registrador: ROBERTO MORENO SANCHEZ  
8E963AE05A82A8008F71F704159FCFE3

DERECHOS CANCELADOS  
POR ENTEROS DEL BCR N°  
000132896931  
000135778018  
000135773709

Catastro Nacional  
1-2736700  
21/09/2012 12:15:42  
Palo Verde

NOTAS:

- 1- LINDEROS EXISTENTES.
- 2- LEVANTAMIENTO POLAR, POLIGONAL CERRADA.
- 3- ERROR ANGULAR : 00°00'.
- 4- ERROR LINEAL : 0.01 m.
- 5- MODIFICA PLANO CATASTRADO N° A-174646-1994.
- 6- ESTE PLANO SERVIRA UNICAMENTE PARA INSCRIBIR EL INMUEBLE. UNA VEZ INSCRITO EL FRACCIONAMIENTO RESPECTIVO, EL PLANO SURTIRA LOS EFECTOS JURIDICOS CORRESPONDIENTES DESDE LA FECHA DE SU INSCRIPCION EN EL CATASTRO.

DERROTERO					
LINEA		AZIMUT		DISTANCIA	
		°	'	m.	cm.
1	2	201	50.4	46	27
2	3	164	09.1	13	55
3	4	273	00.0	13	51
4	5	328	19.0	6	82
5	6	320	28.0	28	53
6	7	2	36.1	14	80
7	8	32	20.6	7	94
8	1	82	11.8	44	23

COLEGIO FEMENINO DE YARQUI  
# 21 SEP 2012  
ANOTADO

MUNICIPALIDAD DE SAN RAMON  
SECCION PLANIFICACION URBANA  
17 SEP 2012

Ing. Mario E. Gamboa Montero

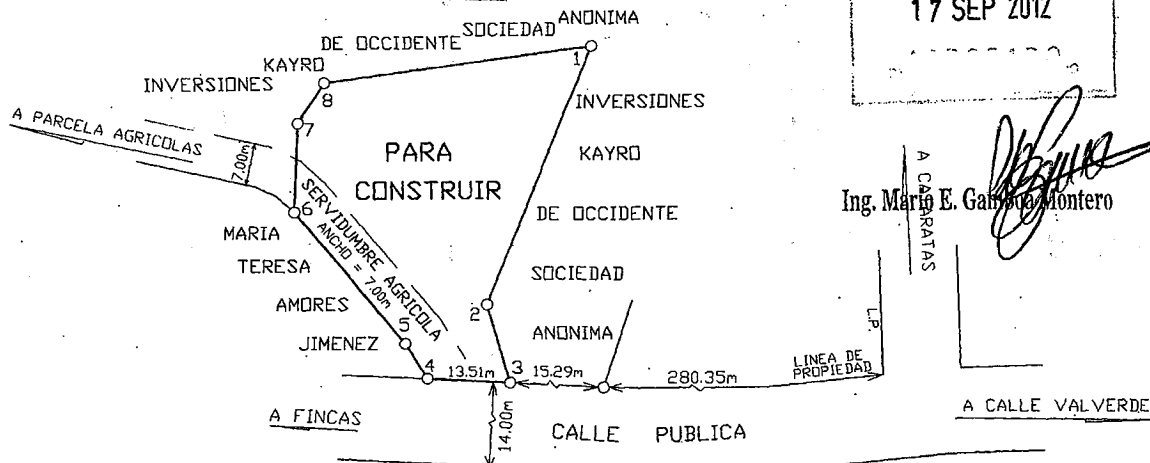

UBICACION  
HOJA MIRAMAR, ESCALA 1 : 50000

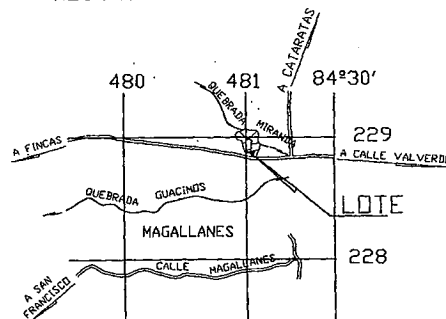

PARTE DE FOLIO REAL 2 194260-000 Area : 29853.97 m <sup>2</sup>	AREA 1679 m <sup>2</sup>	SITUADO EN CALLE VALVERDE DISTRITO 9- ALFARO CANTON 2- SAN RAMON PROVINCIA 2- ALAJUELA ARCHIVO N°
MANUEL A. VILLEGAS ROBRIGUEZ, TOPOGRAFO ASOCIADO.T.A.4533.		
PROTOCOLO TOMO 16986	FOLIO 140-142	ESCALA 1 : 1000
FECHA MAYO 2012		

INSCRIPCIÓN: 2-1594287-2012

Fecha : 30/07/2012 13:28:47  
Registrador: RODRIGO CHACON ALVARADO  
01C631892991917857AB945BE7115DEA

Catastro Nacional  
1-2736701  
23/07/2012 08:31:27  
Reingreso

DERROTERO

LINEA	AZIMUT	DISTANCIA			
		m.	cm.		
1	2	184	42.3	16	02
2	3	177	23.9	10	89
3	4	181	21.8	7	61
4	5	199	26.8	6	79
5	6	234	13.7	5	10
6	7	241	07.0	5	63
7	8	257	11.7	47	18
8	9	168	21.0	13	79
9	10	102	52.0	32	07
10	11	115	41.0	3	81
11	12	132	57.0	3	95
12	13	2	36.1	14	80
13	14	32	20.6	7	94
14	15	82	11.8	44	23
15	16	82	14.8	26	31
16	17	21	57.3	48	42
17	18	311	52.0	16	18
18	1	265	40.2	63	08

UBICACION

HOJA MIRAMAR . ESCALA 1 : 50000

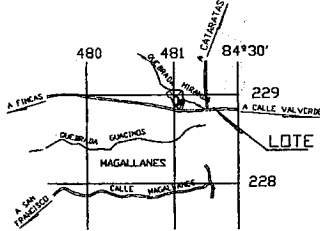

FRENTE A SERVIDUMBRE AGRICOLA (DE 1 A 8) : 99.22m.

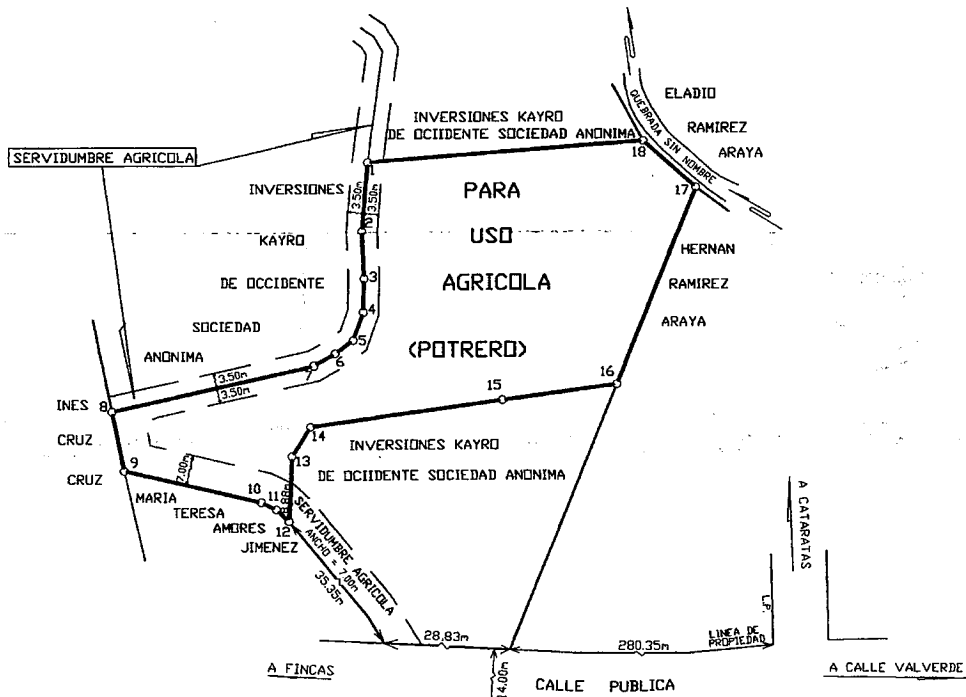

MUNICIPALIDAD DE SAN RAMON  
19 JUL 2012  
ARCHIVADO

Ing. Manuel E. Gamboa Montero

COLEGIO FEDERADO DE INGENIEROS  
Y ARQUITECTOS DE COSTA RICA  
23 JUL 2012

NOTAS:

- 1- LINDEROS EXISTENTES.
- 2- LEVANTAMIENTO POLAR, POLIGONAL CERRADA.
- 3- ERROR ANGULAR : 00°00'.
- 4- ERROR LINEAL : 0.01 m.
- 5- MODIFICA PLANO CATASTRADO N° A-174646-1994.
- 6- ESTE PLANO SERVIRA UNICAMENTE PARA INSCRIBIR EL INMUEBLE.
- UNA VEZ INSCRITO EL FRACCIONAMIENTO RESPECTIVO, EL PLANO SURTIRA LOS EFECTOS JURIDICOS CORRESPONDIENTES DESDE LA FECHA DE SU INSCRIPCION EN EL CATASTRO.
- 7- LA FINCA 2 194260-000 Y SUS SEGREGACIONES SERAN FUNDOS SIRVIENTES Y FUNDOS DOMINANTES A AL VEZ, DEL RESTO DE FINCA Y LAS MISMAS SEGREGACIONES.
- 8- AFECTADO POR LES FORESTAL N° 7575 ARTICULO 33

PARTE DE FOLIO REAL 2 194260-000 Area : 29853.97 m <sup>2</sup>	AREA 5001 m <sup>2</sup>	SITUADO EN CALLE VALVERDE DISTRITO 9- ALFARO CANTON 2- SAN RAMON PROVINCIA 2- ALAJUELA ARCHIVO N°
MANUEL A. VILLEGAS RODRIGUEZ, TOPOGRAFO ASOCIADO T.A.4533.		
PROTOCOLO 1686	TOMO 140-142	FECHA MAYO 2012



INSCRIPCIÓN: 2-1594288-2012

Fecha: 30/07/2012 13:34:38  
Registrador: RODRIGO CHACON ALVARADO  
A0D22E7CD0A064DFAD1B1EF85D0FDB3

Catastro Nacional  
I-2736703  
29/07/2012 08:32:20  
Reingreso

**DERROTERO**

LINEA	AZIMUT	DISTANCIA			
		m.	cm.		
1	2	99	50.2	11	62
2	3	110	30.9	8	97
3	4	47	35.6	90	21
4	5	306	39.9	13	81
5	6	269	34.0	19	84
6	7	269	11.0	25	52
7	8	299	53.0	24	44
8	9	341	42.0	11	60
9	10	247	22.0	25	00
10	11	152	22.0	3	82
11	12	234	46.0	15	93
12	13	265	54.0	19	55
13	14	263	54.0	7	71
14	15	133	51.2	77	35
15	1	152	12.7	9	69

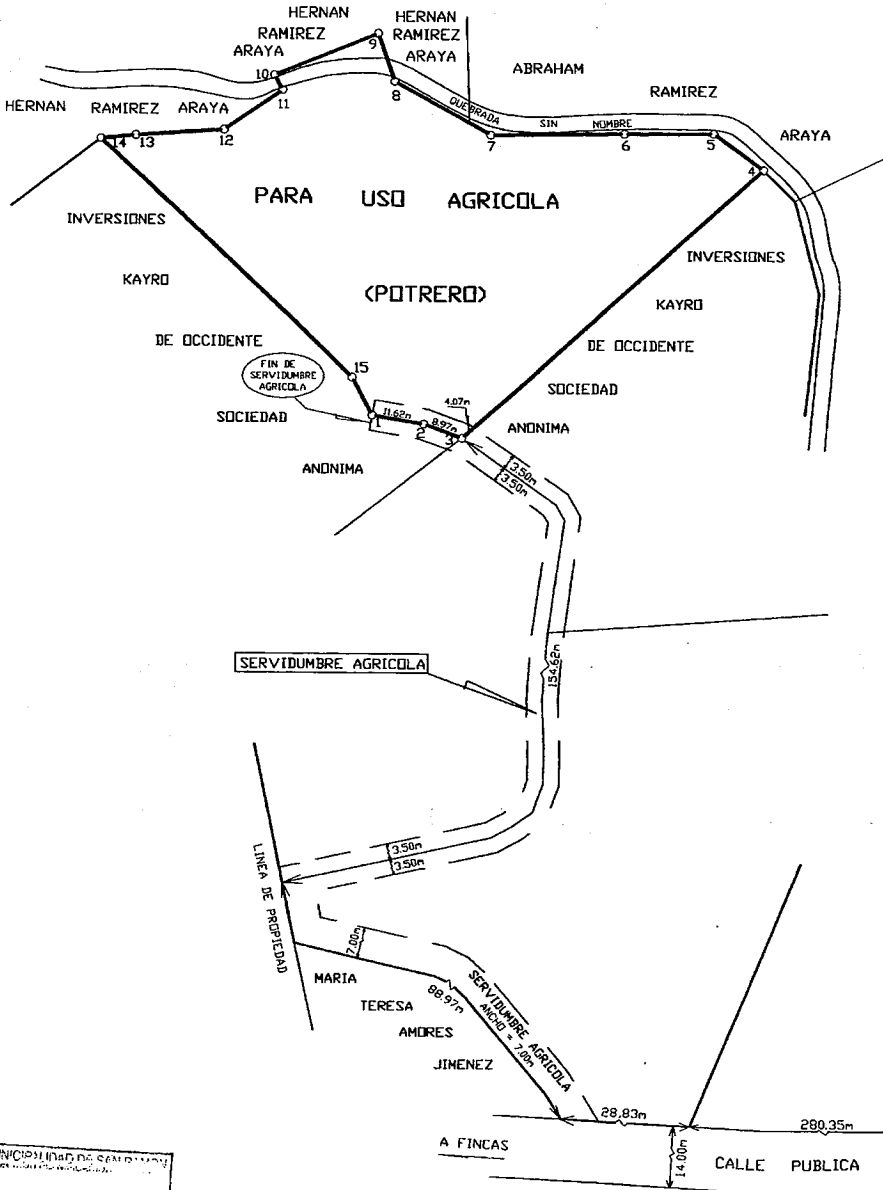

**UBICACION**  
HOJA MIRAMAR, ESCALA 1:50000

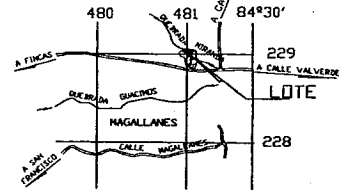

MUNICIPALIDAD DE SAN RAMON  
19 JUL 2012  
APROBADO

Ing. E. Gamboa Montero

COLEGIO FEDERADO DE INGENIEROS  
PROFESIONALES DE COSTA RICA  
23 JUL 2012  
ANOTADO

**NOTAS:**

- 1- LINDEROS EXISTENTES.
- 2- LEVANTAMIENTO POLAR, POLIGONAL CERRADA.
- 3- ERROR ANGULAR: 00°00'.
- 4- ERROR LINEAL: 0.01 m.
- 5- MODIFICA PLANO CATASTRADO N° A-174646-1994.
- 6- ESTE PLANO SERVIRA UNICAMENTE PARA INSCRIBIR EL INMUEBLE. UNA VEZ INSCRITO EL FRACCIONAMIENTO RESPECTIVO, EL PLANO SURTIRA LOS EFECTOS JURIDICOS CORRESPONDIENTES DESDE LA FECHA DE SU INSCRIPCIÓN EN EL CATASTRO.
- 7- LA FINCA 2 194260-000 Y SUS SEGREGACIONES SERAN FUNDOS SIRVIENTES Y FUNDOS DOMINANTES A AL VEZ, DEL RESTO DE FINCA Y LAS MISMAS SEGREGACIONES.
- 8- AFECTADO POR LES FORESTAL N° 7575 ARTICULO 33
- 9- AFECTADO POR LEY DE AGUAS N° 276 Y SUS REFORMAS.

PARTE DE FOLIO REAL 2 194260-000 Area: 29853.97 m <sup>2</sup>	AREA 6315 m <sup>2</sup>	SITUADO EN CALLE VALVERDE DISTRITO 9- ALFARO CANTON 2- SAN RAMON PROVINCIA 2- ALAJUELA ARCHIVO N°
MANUEL A. VILLEGAS RODRIGUEZ, TOPOGRAFO ASOCIADO T.4533		
PROTOCOLLO TOMO 1686	FOLIO 140-142	ESCALA 1:1000
FECHA MAYO 2012		

INSCRIPCIÓN: 2-1593307-2012

Fecha: 24/07/2012 15:09:24  
 Registrador: JOSE MANUEL ROJAS VALERIO  
 37E287F6EDF65620688C02A5895A70F8

Catastro Nacional  
 1-2736705  
 23/07/2012 08:34:35  
 Reingreso

DERROTERO					
LINEA	AZIMUT	DISTANCIA			
		m.	cm.		
1	2	99	50.2	11	62
2	3	110	30.9	8	97
3	4	231	45.5	25	63
4	5	348	11.0	30	63
5	6	277	28.0	34	45
6	7	337	00.0	33	32
7	8	342	16.0	11	45
8	9	10	16.0	5	50
9	10	22	21.0	4	63
10	11	37	00.0	8	34
11	12	51	50.0	26	09
12	13	133	51.2	77	35
13	1	152	12.7	9	69

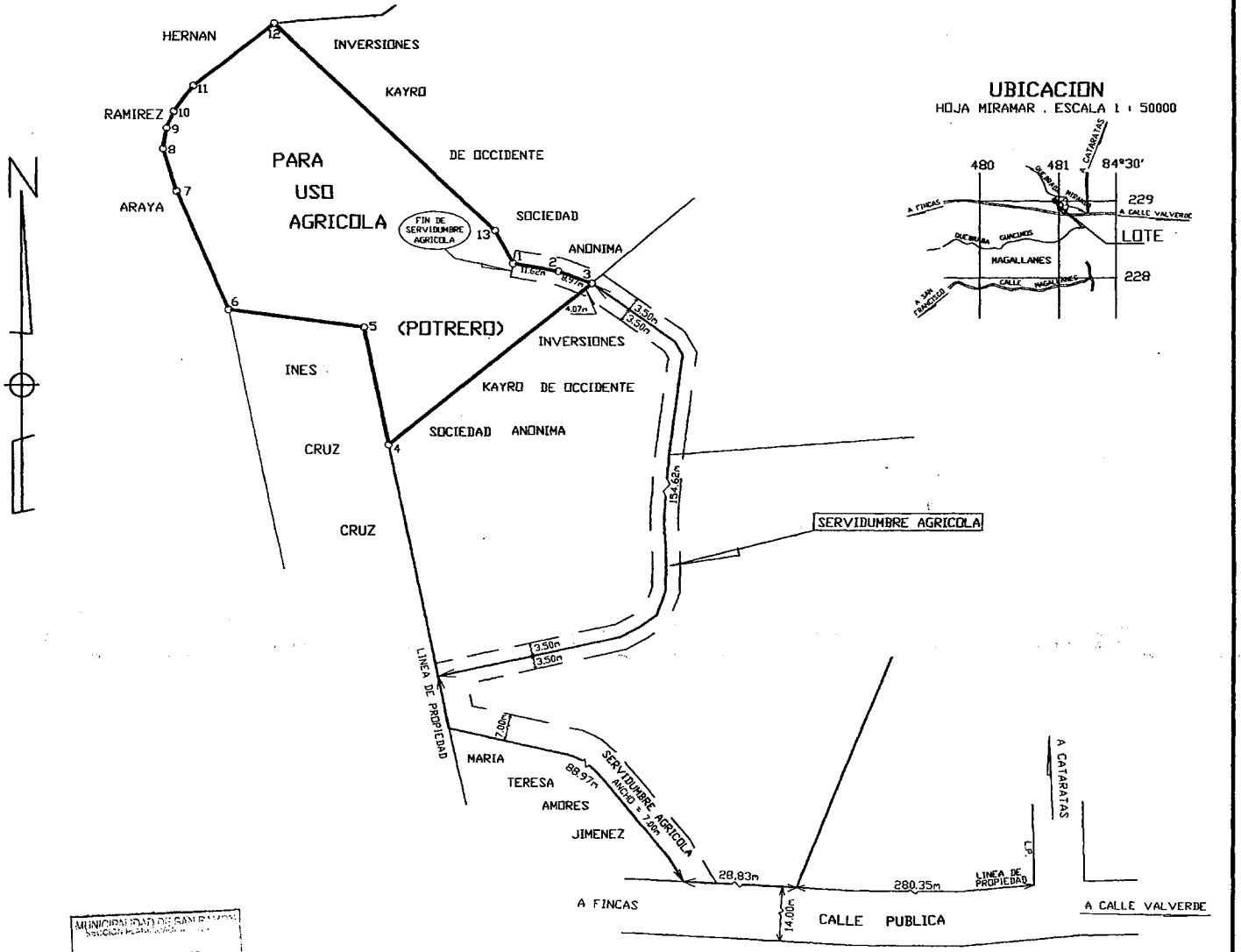

AMUNICIPALIDAD DE SAN RAMON  
 19 JUL 2012  
 APROBADO

Ing. M. E. Gamboa Montero

COLEGIO FEDERADO DE INGENIEROS Y ARQUITECTOS  
 23 JUL 2012  
 ANOTADO

- NOTAS:
- 1- LINDEROS EXISTENTES.
  - 2- LEVANTAMIENTO POLAR, POLIGONAL CERRADA.
  - 3- ERROR ANGULAR : 00°00'.
  - 4- ERROR LINEAL : 0.01 m.
  - 5- MODIFICA PLANO CATASTRADO N° A-174646-1994.
  - 6- ESTE PLANO SERVIRA UNICAMENTE PARA INSCRIBIR EL INMUEBLE. UNA VEZ INSCRITO EL FRACCIONAMIENTO RESPECTIVO, EL PLANO SURTIRA LOS EFECTOS JURIDICOS CORRESPONDIENTES DESDE LA FECHA DE SU INSCRIPCIÓN EN EL CATASTRO.
  - 7- LA FINCA 2 194260-000 Y SUS SEGREGACIONES SERAN FUNDOS SIRVIENTES Y FUNDOS DOMINANTES A AL VEZ, DEL RESTO DE FINCA Y LAS MISMAS SEGREGACIONES.

PARTE DE FOLIO REAL 2 194260-000	AREA 5236 m <sup>2</sup>	SITUADO EN CALLE VALVERDE DISTRITO 9- ALFARO CANTON 2- SAN RAMON PROVINCIA 2- ALAJUELA ARCHIVO N°
Area : 29853.97 m <sup>2</sup>		
MANUEL A. VILLEGAS RODRIGUEZ TOPOGRAFO ASOCIADO T.A.4333		
PROTOCOLO TOMO 1686	FOLIO 140-142	ESCALA 1 : 1000
FECHA MAYO 2012		

# 7

INSCRIPCIÓN: 2-1593392-2012

Fecha: 26/07/2012 09:24:30  
Registrador: ROBERTO MORENO SANCHEZ  
BA04CB0866962F7C357E5E4E90696C0

Catastro Nacional  
1-2736706  
23/07/2012 08:23:56  
Palmira

DERROTERO					
LINEA		AZIMUT		DISTANCIA	
		m.	gr.	m.	cm.
1	2	51	18.9	65	95
2	3	125	45.5	25	63
3	4	150	02.9	4	04
4	5	187	36.1	25	73
5	6	184	42.3	16	02
6	7	177	23.9	10	89
7	8	181	21.8	7	61
8	9	199	26.8	6	79
9	10	234	13.7	5	10
10	11	241	07.0	5	63
11	12	257	11.7	47	18
12	1	348	08.6	61	02

UBICACION  
HOJA MIRAMAR . ESCALA 1 : 50000

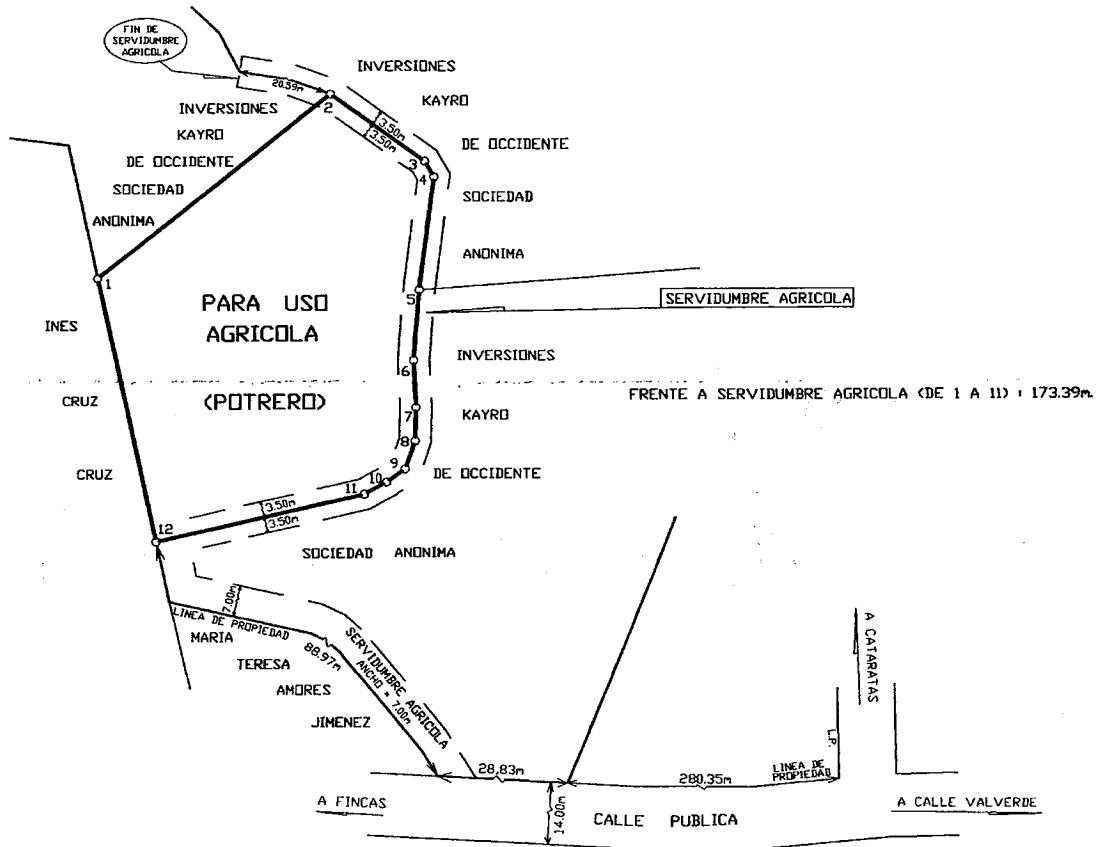
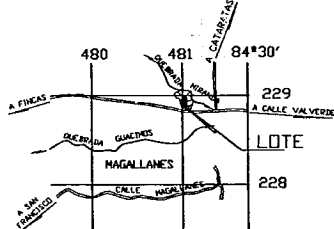

MUNICIPALIDAD DE SAN RAMON  
19 JUL 2012  
APROBADO

Ing. Marco C. Gamboa Montero

COLEGIO FEDERADO DE INGENIEROS  
Y ARQUITECTOS DE COSTA RICA  
23 JUL 2012  
ANOTADO

NOTAS:  
1- LINDEROS EXISTENTES.  
2- LEVANTAMIENTO POLAR, POLIGONAL CERRADA.  
3- ERROR ANGULAR : 00°00'.  
4- ERROR LINEAL : 0.01 m.  
5- MODIFICA PLANO CATASTRADO N° A-174646-1994.  
6- ESTE PLANO SERVIRA UNICAMENTE PARA INSCRIBIR EL INMUEBLE.  
UNA VEZ INSCRITO EL FRACCIONAMIENTO RESPECTIVO, EL PLANO SURTIRA  
LOS EFECTOS JURIDICOS CORRESPONDIENTES DESDE LA FECHA DE SU  
INSCRIPCION EN EL CATASTRO.

PARTE DE FOLIO REAL 2 194260-000 Area : 29853.97 m <sup>2</sup>	AREA 5184 m <sup>2</sup>	SITUADO EN CALLE VALVERDE DISTRITO 9- ALFARDO CANTON 2- SAN RAMON PROVINCIA 2- ALAJUELA ARCHIVO N°
MANUEL A. VILLEGAS RODRIGUEZ TOPOGRAFIA ASOCIADOS S.A. 4533		
PROTOCOLO TOMO 1686	FOLIO 140-142	ESCALA 1 : 1000
FECHA MAYO 2012		